VIASOL ELASTIC vertical

Elastinen PU-seinäpinnoitusjärjestelmä kevyestä keskinkertaiseen rasitukseen. Pinta on helppo pitää puhtaana ja järjestelmää on saatavissa laajalla värivalikoimalla.

JÄRJESTELMÄN RAKENNE

2. värillinen pintalakka:
VIASOL PU-V6000P tai **PU-S6000P**

1. värillinen pintalakka:
VIASOL PU-V6000P tai **PU-S6000P**

Hienotasoituspinnoite:
VIASOL PU-L373 (valinnainen)

Tasoituspinnoite:
VIASOL PU-L373 (valinnainen)

Primeri sementtipohjaisille alustoille:
VIASOL EP-P210 tai EP-P285

Alusta: betoni sementtipohjainen rappaus, kipsilevy, puu tms.

KERROSPAKSUUS 0,3–1,5 mm

JÄRJESTELMÄN OMINAISUUDET

- Saatavilla monia eri värejä
- Hieman halkeamansilloittava
- Matalapäästöinen AgBB:n ja muiden Euroopan standardien vaatimuksien mukaisesti
- TÜV-ProfiCert sertikaatti

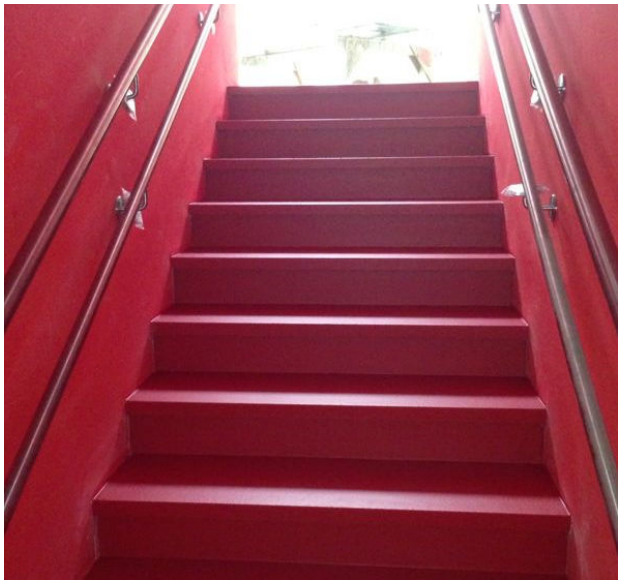

KÄYTTÖKOHTEET

- Koulut, yliopistot, päiväkodit
- Sairaalat ja hoitokodit
- Toimistot ja julkiset tilat
- Ravintolat ja ruokalat
- Yksityiskodit
- WC:t, pukeutumistilat
- Portaat ja pystypinnat

JÄRJESTELMÄN EDUT

- Pinta sileästä hienoon karhennukseen
- Elastinen ja hieman halkeamia silloittava
- Matalapäästöinen AgBB ja muiden Euroopan standardien mukaisesti
- Hyvä kulutuskestävyys
- Hyvä kemiallinen kestävyys
- Hygieeninen, ei huokosia, nestetiivis pinta
- Helppo puhdistettavuus ja ylläpitää
- Saatavilla monissa väreissä
- Erittäin hyvä värin- ja UV-säteilyn kestävyys

ASENNUS JA MENEKKI (sinisellä merkityt kerrokset välttämättömiä)

KERROS	TUOTE	MENEKKI (kg/m²)	PAKSUUS mm	ASENNUS
2. pintalakka, joustava, värillinen	VIASOL PU-V6000P tai PU-S6000P	0,10–0,12	0,08–0,10	tela
1. pintalakka, joustava, värillinen	VIASOL PU-V6000P tai PU-S6000P	0,10–0,12	0,08–0,10	tela
2. tasoittava kerros (valinnainen)	VIASOL PU-L373	0,3–0,5	0,2–0,4	tasoittava tela, jyrsintä kovettumisen jälkeen
1. tasoittava kerros (valinnainen)	VIASOL PU-L373 + 10 % kvartsihiekka 0.1–0.4 mm	0,8–1,0 + 0,08–0,1 kvartsihiekka	0,5–0,8	tasoittava tela, jyrsintä kovettumisen jälkeen
Primeri	VIASOL EP-P210 tai EP-P285	noin 0,3	noin 0,2	tela
vaihtoehtoisesti 1 tai 2 kerrosta esim. kipsilevylle	VIASOL EP-P285 + 10–20 % vettä	0,25 + 0,025–0,05 vettä	noin 0,2	tela
Alusta	Standardien mukaisten ja hyväksyttyjen sementtipohjaisten alustojen tulee olla rakenteellisesti kestäviä eikä alustassa saa olla halkeamia tai koloja. Tartuntavetolujuus ≥ 1.5 N/mm², jäännöskosteus < 4 %-CM, jos suurempi jäännöskosteus tai alustaan kertyy kosteutta, on asennettava kosteussuoja tai on tehtävä muita erityistoimenpiteitä. Alustan valmistelu, esim. jyrsintä tai sinkopuhallus, lakaisu tai imurointi on välttämätöntä. Menekit on laskettu VIASOL kvartsihiekoilla ja –fillereillä. Muiden kvartsihiekkojen ja fillereiden käyttö voi aiheuttaa muutoksia menekissä ja teknisissä tiedoissa.			
HUOM!	Yksityiskohtaiset asennusohjeet saatavilla pyynnöstä teknisestä neuvonnastamme tai teknisestä tuote-esitteestä.			

TEKNISET TIEDOT

OMINAISUUS	STANDARDI	ARVO
Taivutuslujuus (pintalakka)	DIN 53504	noin 7 N/mm²
Murtovenymä (pintalakka)	DIN 53504	noin 90 %
Shore-Kovuus	DIN ISO 868	80 A 28 vrk jälkeen
Käyttötapa (luokitus)	DIN EN 685	Yksityisrakennukset: 23 Julkiset tilat: 34
Iskun kestävyys	DIN EN 13813	≥ 4 Nm (IR4)
Kulutuskestävyys (Taber)	ISO 9352, ASTM D 1044	≤ 40 mg
Tartuntalujuus	DIN ISO 4624	>1.5 N/mm²

Huomioitavaa: Lisätietoja tuote-esitteestä tai ota yhteyttä tekniseen neuvontaamme. Kaikki arvot ovat suuntaa-antavia. Siksi mitään vaateita ei voi tehdä perustuen tekniseen esitteeseen. Koska kaikkia esitteitä päivitetään säännöllisesti, on käyttäjän vastuulla hankkia viimeisin voimassa oleva esite. (katso www.master-chemicals.fi tai ota yhteyttä tekniseen neuvontaamme) – kaikkia teknisiä tietoja voidaan muuttaa ilman ennakkoilmoitusta.